



En Construcción

INFINITY

PROYECTO RESIDENCIAL

Alberto Barton 656. Urb. Santa Catalina – La Victoria



Depas de
2 y 3 dorms



4 depas
por piso



52 departamentos
28 estacionamientos



Áreas desde
56 M2 hasta 79 M2

NUESTRA Ubicación



- 1 El Hornero Premium
- 2 Portofino Restobar



- 1 Plaza Santa Catalina
- 2 Ripley San Isidro
- 3 Falabella San Isidro
- 4 Tottus
- 5 Sodimac



- 1 Parque Santos Dumont
- 2 Parque Hipólito Unanue
- 3 Parque Fernando Carbajal Segura
- 4 Parque Sergio Bernales



- 1 Smart Fit
- 2 JULES GYM



- 1 Clínica Ricardo Palma
- 2 Clínica Javier Prado



- 1 The Westin Lima Hotel
- 2 Oficina de Interbank
- 3 Edificio Claro
- 4 Daniel's Apart Hotel
- 5 BBVA San Isidro
- 6 Centro Financiero



- 1 Colegio San Agustín
- 2 Colegio Parroquial San Norberto
- 3 Colegio Nuestra Señora del Pilar



- 1 Cruz del Sur
- 2 Estación Javier Prado

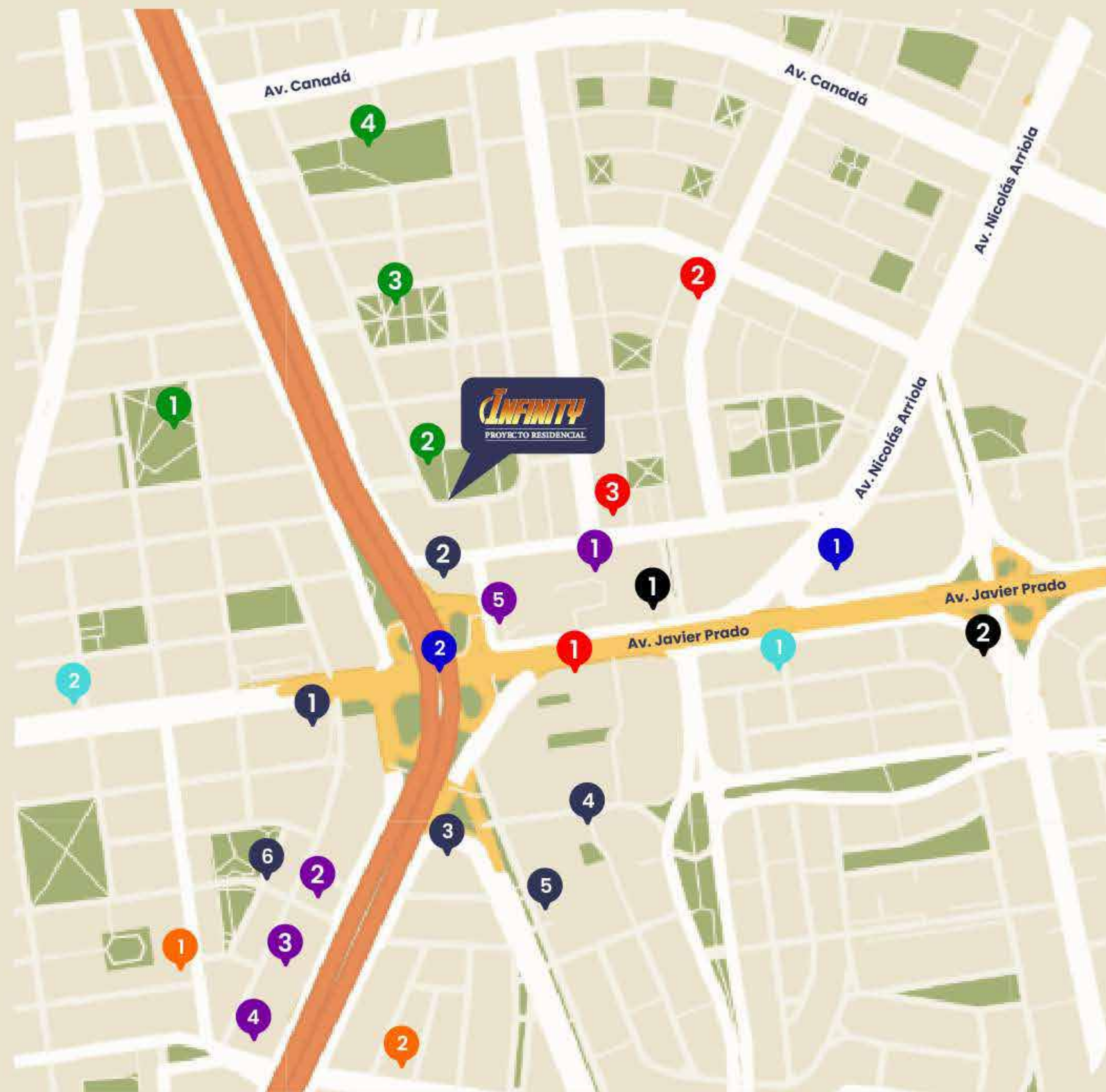

ÁREAS INTERNAS



Sala comedor



Cocina



Balcón



Baño



Dormitorio Principal



Dormitorio Secundario

ÁREAS COMUNES

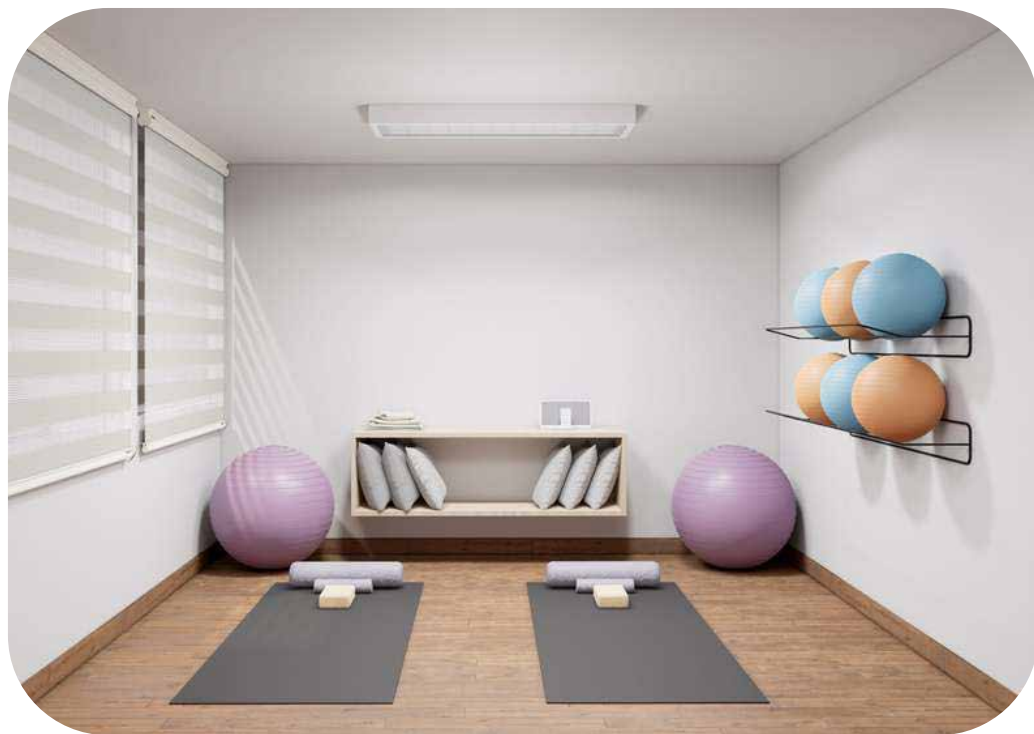
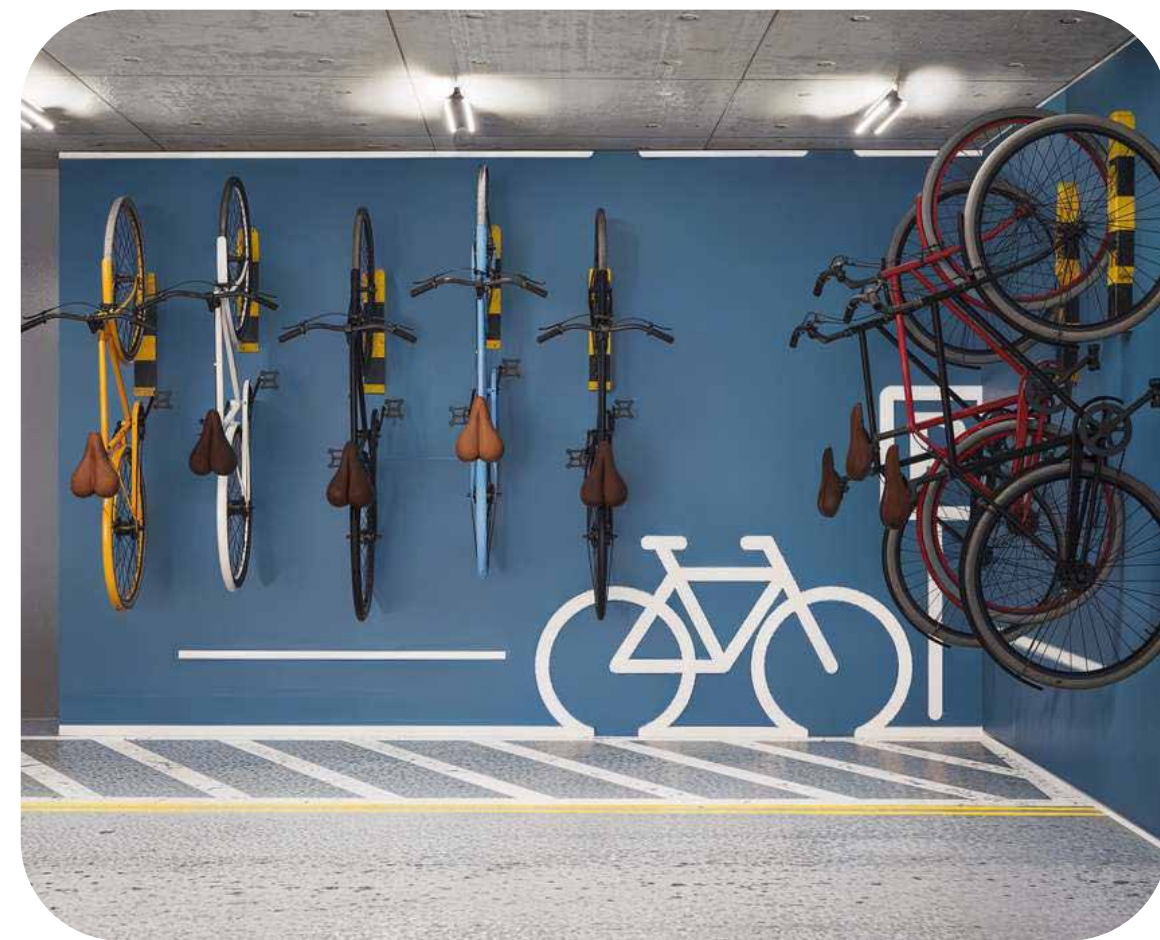

FLATS

FLAT X01

VISTA EXTERNA

 **2**
DORMS.

 **ÁREA TOTAL**
56.15 M2

- 2 dormitorios
- Sala - comedor
- 2 baños
- Cocina
- Lavandería
- Balcón



El área, distribución y mobiliario son referenciales pudiendo variar durante el desarrollo del proyecto.
Todas las imágenes son referenciales y reflejan solo la interpretación del artista gráfico.

FLAT X02

VISTA EXTERNA

 **3**
DORMS.

 **ÁREA TOTAL**
74.11 M2

- ▶ 3 dormitorios
- ▶ Sala - comedor
- ▶ 2 baños
- ▶ Cocina
- ▶ Lavandería
- ▶ Balcón



El área, distribución y mobiliario son referenciales pudiendo variar durante el desarrollo del proyecto.
Todas las imágenes son referenciales y reflejan solo la interpretación del artista gráfico.

FLAT X03

VISTA INTERNA

 **3**
DORMS.

 **ÁREA TOTAL**
77.13 M2

- ▶ 3 dormitorios
- ▶ Sala - comedor
- ▶ 2 baños
- ▶ Cocina
- ▶ Lavandería
- ▶ Hall



El área, distribución y mobiliario son referenciales pudiendo variar durante el desarrollo del proyecto.
Todas las imágenes son referenciales y reflejan solo la interpretación del artista gráfico.

FLAT X04

VISTA INTERNA

 **3**
DORMS.

 **ÁREA TOTAL**
69.71 M2

- ▶ 3 dormitorios
- ▶ Sala - comedor
- ▶ 2 baños
- ▶ Cocina
- ▶ Lavandería

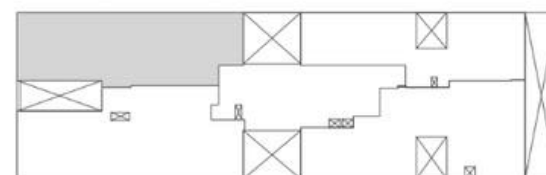

Alberto Barton 656

El área, distribución y mobiliario son referenciales pudiendo variar durante el desarrollo del proyecto.
Todas las imágenes son referenciales y reflejan solo la interpretación del artista gráfico.

Nuestra experiencia

Somos tu inmobiliaria de confianza, ofreciendo un mundo de hogares pensados para tu bienestar. Aquí, la comodidad se fusiona con un diseño elegante, creando espacios únicos donde cada día se vive con plenitud. Descubre la diferencia de vivir sin límites.

Construye:



Comercializa:

win2win
RED INMOBILIARIA